



การไฟฟ้าส่วนภูมิภาค  
PROVINCIAL ELECTRICITY AUTHORITY

เลขที่ ก.๓ กฟส.กทบ.(ปป) - ๐๙๒/๒๕๖๗  
ชื่อผู้รับ นายพัทธนันท์ พิชราสุวรรณชล  
ชื่อผู้ส่ง นายนรุตม์ชัย เกษมณี

วันที่ ๒ พฤษภาคม ๒๕๖๗  
ตำแหน่ง อก.ปป.(ก๓)  
ตำแหน่ง รจก.(ท) ปฏิบัติงานแทน ผจก.กฟส.กทบ.

ด้วยการไฟฟ้า...กฟส.กทบ...ขออนุมัติดับไฟเพื่อปฏิบัติงาน...เชิงสะพานท่าจัน ๔ (ฝั่งวัดท่าไม้).จนถึง.จุดแบ่งเขต.กฟส.กทบ.  
- กฟส.สพร. (วงจรรุ่นชานาน. KTD๐๕).....ตามแผนผังสังเขปแนบ จำนวน .....๒.....แผ่น ดังนี้

ที่	ฟีดเดอร์	วัน/เดือน/ปี	ตั้งแต่เวลา	ถึงเวลา	ลักษณะงานที่ปฏิบัติ/ บริเวณ	จาก	ถึง	ผู้ควบคุมงาน
๑	KTD ๐๕ (วงจรรุ่นชานาน)	๕ พ.ค. ๖๗	๐๘.๓๐ น.	๑๗.๐๐ น.	<b>ย้ายแนวระบบไฟฟ้า (ปากทางเข้า บริษัท บิ๊ก บอล ฟู้ด จำกัด)</b>	เชิงสะพานท่าจัน ๔ (ฝั่งวัดท่าไม้)	จุดแบ่งเขต กฟส.กทบ. - กฟส.สพร.	นายนพพร ชาวไชยศรี ผ.ปป. กฟส.กทบ. โทร. ๐๘๗ - ๖๗๑๕๖๒๖

พื้นที่ที่มีผู้ใช้ไฟได้รับผลกระทบ(ไฟดับ).....มีผู้ใช้ไฟได้รับผลกระทบจากการดับไฟปฏิบัติงานจำนวน ๒๐๐ ราย.....

ผู้ประสานงานการดับไฟ ชื่อ.....นายนพพร ชาวไชยศรี.....ตำแหน่ง.....ผ.ปป. กฟส.กทบ.....โทร.....๐๘๗ - ๖๗๑๕๖๒๖.....

พื้นที่ ที่ขอดับไฟปฏิบัติงานมีสายเคเบิลใยแก้วนำแสงของ กฟภ. (หากมีโอกาสชำรุด ผศส.กรส.(ก.๓) จะไปตรวจสอบก่อนปฏิบัติงาน)

๑.  มีสายเคเบิลใยแก้วนำแสง  ๑.๑  มีโอกาสชำรุด  ๑.๒  ไม่มีโอกาสชำรุด
๒.  ไม่มีสายเคเบิลใยแก้วนำแสง

(.....นายนรุตม์ชัย เกษมณี.....)

ตำแหน่ง.....รจก.(ท) ปฏิบัติงานแทน ผจก.กฟส.กทบ.....

๒ พฤษภาคม ๒๕๖๗

สำหรับแผนควบคุมการจ่ายไฟ (ผคฟ.) กฟภ.๓

เรียน อก.ปป.(ก๓)

ผคฟ. พิจารณาแล้วเห็นควร

- อนุมัติให้ดับไฟตามคำขอชื่อ.....ฟีดเดอร์.....จาก.....ถึง.....  
ในวันที่.....ตั้งแต่เวลา.....น. ถึง.....น. ตามใบสั่งทำสวิชชิงเลขที่.....
- อนุมัติให้ดับไฟตามคำขอชื่อ.....ฟีดเดอร์.....จาก.....ถึง.....  
ในวันที่.....ตั้งแต่เวลา.....น. ถึง.....น. ตามใบสั่งทำสวิชชิงเลขที่.....

พนักงานศูนย์ฯ นาย.....ประสานงานการขอดับไฟกับ.....

(.....)

สำหรับผู้อนุมัติ

ที่ ก.๓ กปป.(คฟ.)

ขั้นตอนการสวิชชิง.....แผ่น  
แผนผังแนบ.....แผ่น

เรียน ผจก.....

อก.บช.(ก๓), อก.วว.(ก๓)

ผจก.....(สถานีฯ)

**อนุมัติ** และแจ้ง จป. เพื่อตรวจสอบความปลอดภัย  
พร้อมทั้งลงข้อมูลแจ้งแผนดับไฟลงใน www.pea.co.th

เพื่อทราบ และจัดพนักงานเข้าปฏิบัติงานร่วมกับศูนย์ฯ นครปฐม  
ตั้งแต่เวลา.....น. เป็นต้นไป จนกว่างานจะแล้วเสร็จ

แผนผังสถานะปัจจุบัน **ก่อนดับไฟ** บริเวณ เซิงสะพานท่าจีน 4 (ฝั่งวัดท่าไม้) จนถึง จุดแบ่งเขต กฟส.กทบ. - กฟส.สพร. (วงจรคู่ขนาน KTD05)  
 เพื่อให้ชุดงาน ผปบ.กฟส.กทบ. ปฏิบัติงาน ย้ายแนวระบบไฟฟ้า บริเวณ ปากทางเข้า บริษัท บิ๊กบอล ฟู้ด จำกัด  
 วันที่ปฏิบัติงาน คือ วันอาทิตย์ที่ 5 พ.ค. 2567 เวลา 8.30 - 17.00 น.

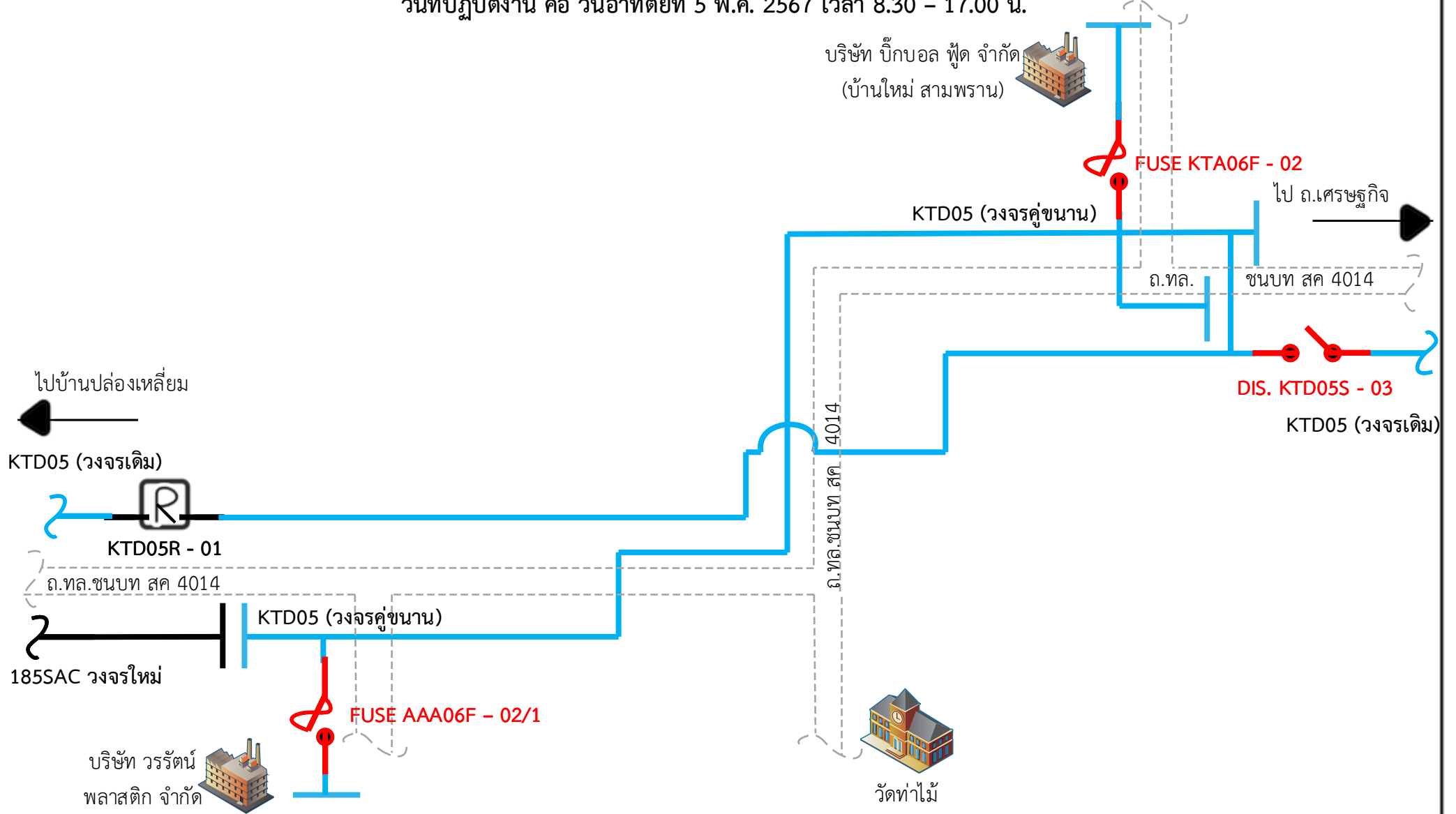

หมายเหตุ มีผู้ได้รับผลกระทบจากการดับไฟ ประมาณ 11 ราย

แผนผังสถานะปัจจุบัน **หลังดับไฟ** บริเวณ เชิงสะพานท่าจีน 4 (ฝั่งวัดท่าไม้) จนถึง จุดแบ่งเขต กฟส.กทบ. - กฟส.สพร. (วงจรคู่ขนาน KTD05)  
 เพื่อให้ชุดงาน ผปบ.กฟส.กทบ. ปฏิบัติงาน ย้ายแนวระบบไฟฟ้า บริเวณ ปากทางเข้า บริษัท บิ๊กบอล ฟู้ด จำกัด  
 วันที่ปฏิบัติงาน คือ วันอาทิตย์ที่ 5 พ.ค. 2567 เวลา 8.30 - 17.00 น.

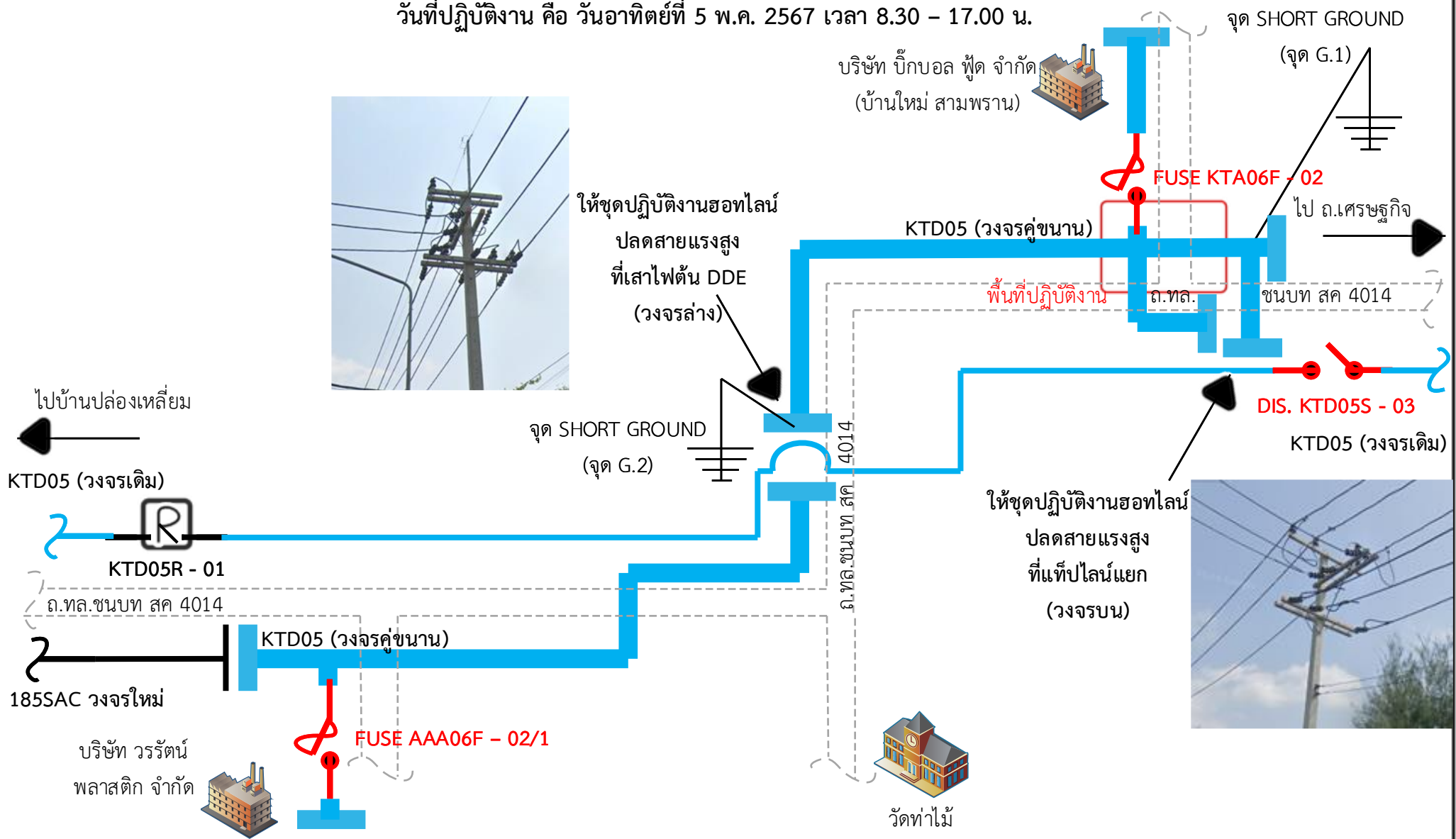

หมายเหตุ มีผู้ได้รับผลกระทบจากการดับไฟ ประมาณ 11 ราย

**พื้นที่ดับไฟ เพื่อปรับปรุงระบบไฟฟ้า**